



Združenja za medsosedsko pomoč

strojni krožki

12. skupščina zveze strojnih krožkov

Celje, 1.2.2020

Poročilo o delu 2018, 2019

1



strojni krožki
s-k.si

Vsebina

- Poročilo o delu zveze 2018, 2019
-

Jože Marolt, predsednik zveze
Marjan Dolenšek, tajnik zveze

Celje, 1.2.2020

2

2



Obveščanje, oskrba z materiali, seje organov

- obveščanje SK,
2018 – 13 krožnih obvestil
2019 – 10 krožnih obvestil
- oskrba z delovnimi
oblekami preko zveze
- upravni in nadzorni odbor
1 seja v 2018 Grosuplje
1 seja v 2019 (Celje)
1 seja v 2020 (Ribnica)
- 11. skupščina zveze;
Grosuplje 17.2.2018



Celje, 1.2.2020

3

3



Skupščina evropske zveze SK München, april 2018

- skupščina evropske zveze
- skupščina nemških strojnih
krožkov
- okoli 600 udeležencev

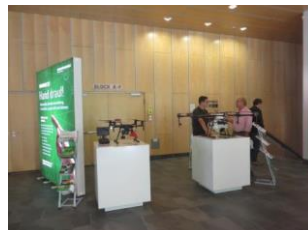

Celje, 1.2.2020

4

4



strojni krožki
s-k.si

Sejem Agra Gornja Radgona 2018, 2019



**Nikoli zgoraj
brez – kabina
rešuje življenje,
označevalne
table**



Celje, 1.2.2020

5

5



strojni krožki
s-k.si

Agritech 2019, stojnica SK



Celje, 1.2.2020

6

6



Koledar "Varno in zdravo"

- Koledar 2018:
 - 9.500 izvodov
 - sofinanciranje Farmtech 1.200 € ,
 - AVP-RS 2.500 €
- Koledar 2019:
 - 9.500 izvodov
 - sofinanciranje Agrometal 1.200 €
 - AVP-RS 2.700 €



2019 Januar

Prejeto	1	2	3	4	5	6
1	2	3	4	5	6	7
8	9	10	11	12	13	14
15	16	17	18	19	20	21
22	23	24	25	26	27	28
29	30	31				

*vse vsote so z DDV

Celje, 1.2.2020

7

7



Sodelovanje z Gozdarskim inštitutom Slovenije – Gozdarski praznik Žetale

- prispevek za stroške organizacije (500 €)



Celje, 1.2.2020

8

8



Sofinanciranje demo prireditev SK

- prispevek za stroške organizacije (po 150 €)
- 2018: 12 x
- 2019: 8 x



Celje, 1.2.2019

9

9



Nove delovne obleke – močna vidnost

Delovne obleke

Softshell jakna



Celje, 1.2.2020

10

10



Sofinanciranje 2018, 2019

- sofinanciranje 2018
(le zveze; vključeni demo dogodki SK 12 x) –
13.585,86 €
- sofinanciranje 2019
(le zveze; vključeni demo dogodki SK 8 x) –
13.332,27 €
- sofinanciranje 2017 – 12.931,50 €
- sofinanciranje 2016 – 16.236,81 €

Celje, 1.2.2020

11

11



Število članov strojnih krožkov, 2018, 2019

Št	Strojni krožek	2018	2019
1	Bled	420	410
2	Temenica/Mirna	325	330
3	Posavje	325	325
4	Savinjska dolina	310	310
5	Ljutomer Križevci	306	308
6	Murska Sobota	330	300
7	Drava	273	272
8	Bela krajina	243	251
9	Slovenske Konjice	216	216
10	Litija	204	213
11	Posestnik	196	213
12	Gornja Radgona	201	201
13	Ormož	209	197
14	Dravsko polje	182	182
15	Novo mesto	146	180
16	Pšata Bistrica	127	177
17	Koroška	167	167
18	Slovenska Bistrica	160	162

Podatki prejeti do 27.1.2020

Št	Strojni krožek	2018	2019
19	Kmetovalec	160	160
20	Žetalanec	152	155
21	Domžale	145	152
22	Burja	138	142
23	Radomlja	133	136
24	Klas Lenart	125	125
25	Šaleška dolina	113	122
26	Sejalec	120	120
27	Gorjan	112	112
28	Ljubljana vzhod	99	98
29	Orač	88	89
30	Krpan	82	82
31	Urban	67	80
32	Goriška	70	70
33	Zg. Savinjska dolina	60	64
34	Medvode	61	61
35	Krka	60	60
36	Zgornje Posočje	54	52
37	Kozjansko	32	35
	Skupaj	6.211	6.329

Celje, 1.2.2020

12

12



Pobude državnim organom

- 2018: pobuda za povečanje vračilo trošarine za gozdove poškodovane v žledolomu – zavrjneno
- 2019: pobuda za ponovno dovolitev tehničnih pregledov vseh traktorjev in traktorskih priklopnikov na terenu – zavrjneno
- nova pobuda januar 2020: uvedba meje 40 km/h tudi za traktorske priklopnike

Celje, 1.2.2020

13

13



Pravilnik o tehničnih pregledih (velja od 6.1.2020 dalje)

8. člen

(1) Strokovna organizacija lahko izvaja tehnične preglede zunaj svojih poslovnih prostorov na priglašeni lokaciji na terenu, za naslednja vozila:

1. mopede, pri katerih konstrukcijsko določena hitrost ne presega 25 km/h;
2. traktorje, pri katerih konstrukcijsko določena hitrost ne presega 40 km/h;
3. **traktorske priklopnike do 3.500 kg največje dovoljene mase.**

Novi 8. člen

(1) Strokovna organizacija lahko izvaja tehnične preglede zunaj svojih poslovnih prostorov na priglašeni lokaciji na terenu, za naslednja vozila:

1. mopede, pri katerih konstrukcijsko določena hitrost ne presega 25 km/h;
2. traktorje, pri katerih konstrukcijsko določena hitrost ne presega 40 km/h;
3. **traktorske priklopnike, pri katerih konstrukcijsko določena hitrost ne presega 40 km/h.**

Celje, 1.2.2020

14

14



Izredni prevozi z vozili širšimi od 3,06 m

- dovoljenje za izredni prevoz
- usposabljanje spremljevalcev
- dve pooblašteni organizaciji;
- izvedba na terenu slaba; se ne organizira več



Celje, 1.2.2020

15